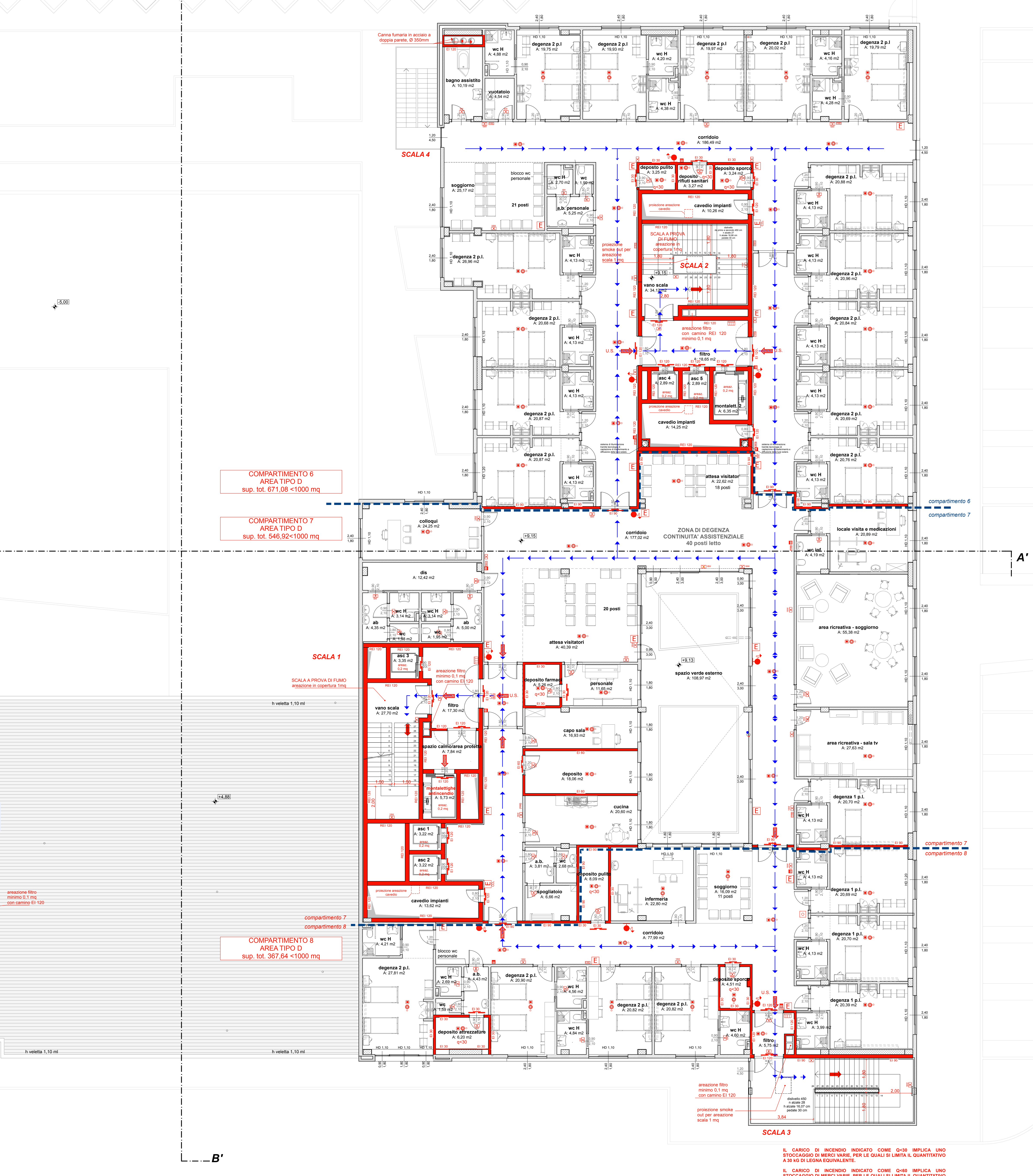
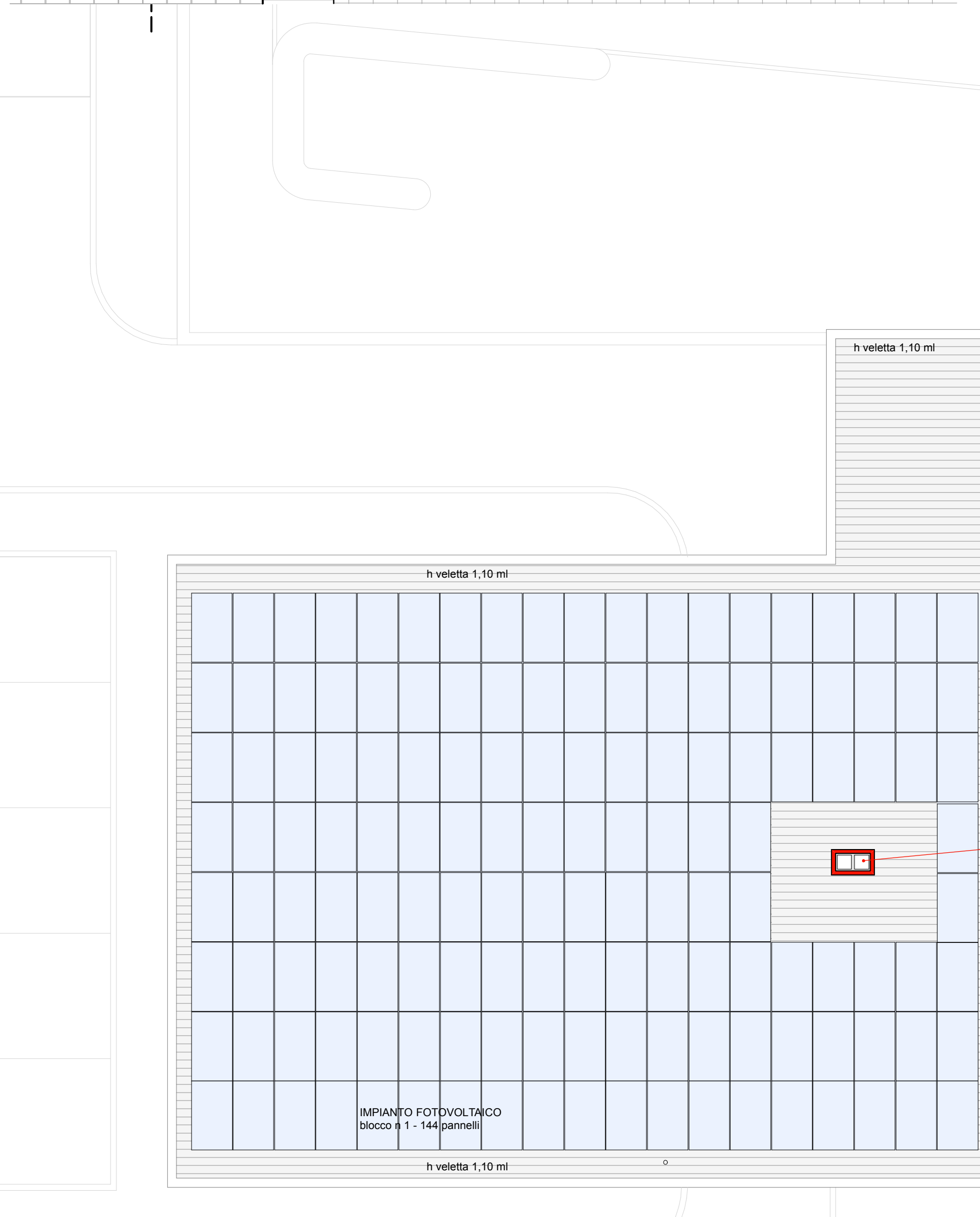

[illegible][illegible]

STRUTTURA INTERAMENTE PROTETTA DA IMPIANTO DI RILEVAZIONE FUMI E ALLARMI INCENDIO.

E' STATA RIPORTATA LA SIMBOLOGIA DEI VARI PRESIDI ANTINCENDIO COME DA PROGETTI SPECIFICI ALLEGATI.

**QUADRO D'UNIONE**  
**affollamento totale = 120 persone (40 posti letto x 3)**

COMPARTIMENTOC  
sup. tot. 671,08

COMPARTIMENTO  
sup. tot. 546,92

COMPARTIMENTO C  
sup. tot. 367,64

**Società di Committenza Regione Piemonte S.p.A.**  
S.C.R. - PIEMONTE S.p.A. - C.so Marconi n.10 - 10125 Torino

A.S.L. TO 3 - Venaria Reale

Procedura aperta per l'affidamento della progettazione definitiva, esecutiva, coordinamento della sicurezza in fase di progettazione e della realizzazione di una nuova struttura sanitaria nella città di Venaria Reale - LOTTO I -

Titolo del Lavoro: **NUOVA STRUTTURA SANITARIA  
NELLA CITTA' DI VENARIA REALE (TO)**

**PROGETTO DEFINITIVO - INTEGRAZIONI**  
**Parere di conformità - Servizio Antincendi**

Contenuto della tavola:  
**DOCUMENTO INTEGRATIVO "F" PARERE DI CONFORMITA' SERVIZIO**  
**ANTINCENDI:**  
 PROGETTO: PIANTA PIANO SECONDO

MANDATARIA:  
Impresa concorrente:

**PAOLO BELTRAMI S.p.A.**  
Via IV Novembre n. 72 - Paderno Ponchielli (CR)  
tel. 0374/366411 - fax. 0374/366460  
e-mail: beltrami@paolobeltramispa.it

PROGETTISTA AUSILIARIO



**CONSORZIO RETE**  
ViaXX Settembre n. 34/7 - 16121 Genova  
tel. 010.562183 - fax. 010.587727  
e-mail: [consorziorete@promasesrl.com](mailto:consorziorete@promasesrl.com)  
direttore tecnico: Ing. Pierluigi Marchesini

PROGETTO ARCHITETTONICO:  
Arch. Marco Bonera  
Arch. Alessandro Gambaretti  
Geom. Guido Rossini

**CONSULENZA ANTINCENDIO:**  
Ing. Nervi Francesco  
viale Venezia 44  
25123 Brescia  
Tel. 03041417/337434829  
Iscr. M.I. legge 818/84 n°BS9961277

AGGIORNAMENTO

Timbro e Firma

Timbro e Firma

Scala: 1:100

Tavola n.

Doc. int. F.6